

# Neues aus der UroOnkologie – Fokus Urothelkarzinom

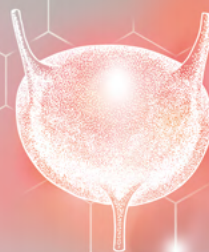

## EINLADUNG |

### Neue Therapieoptionen in der Erstlinientherapie des fortgeschrittenen UC

**Beginn:**

**Ende:**

**Ort der Veranstaltung:**

Präsenz

Hybrid

Virtuell

**Referenten:**

## AGENDA

### Neue Therapieoptionen in der Erstlinientherapie des fortgeschrittenen UC

- 1.** Begrüßung & Einführung:  
Warum ist die Wahl der Erstlinientherapie entscheidend?
- 2.** Der neue Standard in der Erstlinientherapie:  
Daten aus klinischen Studien und Leitlinienempfehlungen
- 3.** Die Anwendung in der Praxis:  
Dosierung und Therapiemanagement
- 4.** Expertenwissen aus der Praxis:  
Fallbeispiel und Diskussion

### Ihr Ansprechpartner

Name:

Telefon:

Email:

**Ich freue mich auf Ihre Anmeldung (siehe Rückseite) und Teilnahme!**

# Anmeldung bei: unter E-Mail:

Ich melde mich für die Veranstaltung **Neues aus der UroOnkologie – Fokus Urothelkarzinom**

am \_\_\_\_\_ in \_\_\_\_\_ an.

Ich plane eine virtuelle Teilnahme.  Ich plane eine Vor-Ort Teilnahme.

Bitte senden Sie mir die Zugangsdaten / genauen Räumlichkeiten per Mail.

Frau Herr

Bitte in Druckbuchstaben ausfüllen.

Praxis

Vorname

Nachname

Straße

Hausnummer

PLZ

Ort

Meine E-Mail-Adresse zur Kontaktaufnahme

Datum/Unterschrift

Praxisstempel

Wir weisen Sie daraufhin, dass durch Ihre Teilnahme ein individueller steuerpflichtiger Vorgang vorliegen könnte. Eine eventuelle Steuerlast wird nicht durch Astellas beglichen. Diese allgemeine Information stellt keine Beratung dar und erfordert gegebenenfalls eine individuelle Überprüfung durch Ihren steuerlichen Berater.

## Dienstherrengenehmigung (Pflichtfeld):

- Die Anmeldung zur Veranstaltung steht unter der Bedingung, dass Ihr Dienstherr/Arbeitgeber (soweit vorhanden) mit der Teilnahme einverstanden ist, bzw. die Teilnahme an solchen Schulungsangeboten nach den Vorgaben Ihres Dienstherrn/Arbeitgebers zulässig ist. Durch ankreuzen dieser Auswahl bestätigen Sie, dass Sie entweder als niedergelassener Arzt in eigener Praxis keinen Dienstherrn/Arbeitgeber haben oder die vorgenannte Bedingung erfüllt ist. Dies ist Voraussetzung für die Bestätigung Ihrer Teilnahme.

## Information per E-Mail:

- Sie haben uns Ihre E-Mail-Adresse persönlich genannt und eingewilligt, dass die Astellas Pharma GmbH, Postfach 19 01 03, 80601 München, Ihre personenbezogenen Daten speichert und nutzt, um Ihnen zukünftig per E-Mail aktuelle und relevante Informationen zu Astellas-Services/-Produkten und zu weiteren Themen, insbesondere zu Kongressen, Kongresszusammenfassungen, Experteninterviews, praxisrelevanten Themen zu konkreten Aspekten sowie zu CME-basierten live-online-Fortbildungen, zur Verfügung zu stellen. Ihre Daten werden dabei ausschließlich im Auftrag von Astellas genutzt und dürfen nicht für andere Zwecke verwendet werden.

Ihre Einwilligung in die Speicherung und Nutzung Ihrer E-Mail-Adresse im Auftrag von Astellas können Sie jederzeit mittels E-Mail an [privacy@astellas.com](mailto:privacy@astellas.com) widerrufen.

Unsere Datenschutzhinweise finden Sie unter <https://www.astellas.com/de/datenschutz>



Astellas Pharma GmbH

Ridlerstraße 57, D-80339 München | [www.astellas.de](http://www.astellas.de) | Tel: +49 89 4544-01, Fax: +49 89 4544-1329

MAT-DE-PAD-2024-00125 | Erstellt: Juli 2024